

MODULARIO  
P. C. 5. 7. 136



MINISTERO DELLE FINANZE  
DIREZIONE GENERALE DEL CATASTO E DEI SERVIZI TECNICI ERARIALI

# NUOVO CATASTO EDILIZIO URBANO

(D. DECRETO-LEGGI 30 APRILE 1968, N. 559)

Via PAOLO II CIV. II

Planimetria dell'immobile situato nel Comune di ROMA

Ditta SOC. PALAZZO ROMA, STR. COND. SEDE IN ROMA

Allegata alla dichiarazione presentata all'Ufficio Tecnico Erariale di ROMA

PIANO QUARTO

VILLINO A  
APERTO INT. 5 + SOFFITTA +  
TERRAZZO  
M<sup>2</sup> INT. 5,50

DISTACCO VERSO COND. VIA MARALLI BOCCA CIV. 4

DISTACCO VERSO COND. CIV. 9 VIA PAOLO II

DISTACCO VERSO VIA PAOLO II

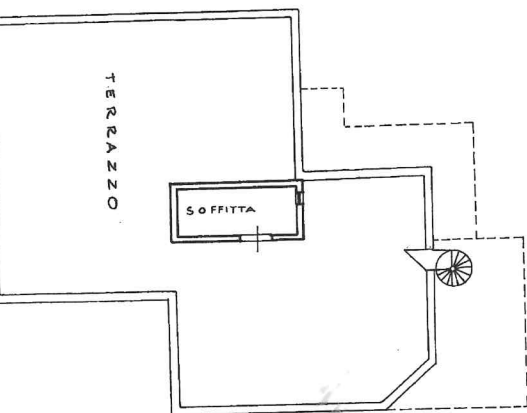

DISTACCO VERSO UILL. B. STESSA RITA INTESTATA



SCALA DI 1:100

ORIENTAMENTO

Mon. A. (Nuovo Catasto Edilizio Urbano)

Lire 100