

**Agenzia del Territorio
CATASTO FABBRICATI
Ufficio Provinciale di
Roma**

Dichiarazione protocollo n. RM0414709 del 31/03/2011

Planimetria di u.i.u. in Comune di Roma

Via Carmine Calo'

civ. 24

Identificativi Catastali:

Sezione:

Foglio: 339

Particella: 5979

Subalterno: 503

Compilata da:
Paciucci Sergio

Iscritto all'albo:
Geometri

Prov. Roma

N. 8964

Scheda n. 1

Scala 1:200

EDIFICIO 1
Locale Tecnico
Piano Quarto
Interno n°3
H=mt. 2.45

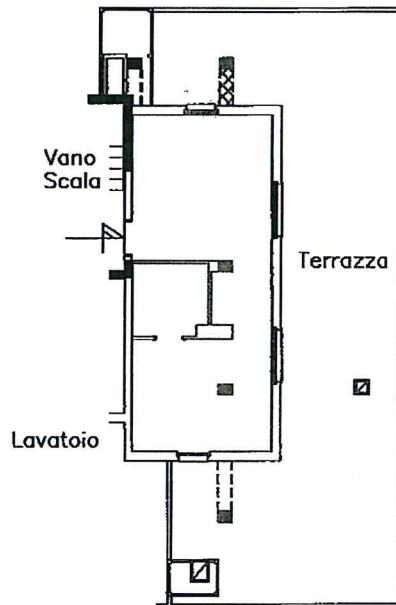

10 metri

Catasto del Fabbricati - Situazione al 16/06/2014 - Comune di ROMA (H501) - < Foglio: 339 - Particella: 5979 - Subalterno: 503 >
VIA CARMINE CALO' n. 24 piano: 4 interno: 3 edificio: 1;

Ultima planimetria in atti

Data: 16/06/2014 - n. T310835 - Richiedente: CLDFNC89T16H501Y

Totale schede: 1 - Formato di acquisizione: A4(210x297) - Formato stampa richiesto: A4(210x297)

